



KARADENİZ  
TEKNİK ÜNİVERSİTESİ  
MİMARLIK FAKÜLTESİ  
ŞEHİR VE BÖLGE  
PLANLAMA BÖLÜMÜ

MİM

2021-2022 Akademik Yılı Güz Dönemi  
SBP301 Planlama Stüdyosu

**PROJE ÖRNEKLERİ**

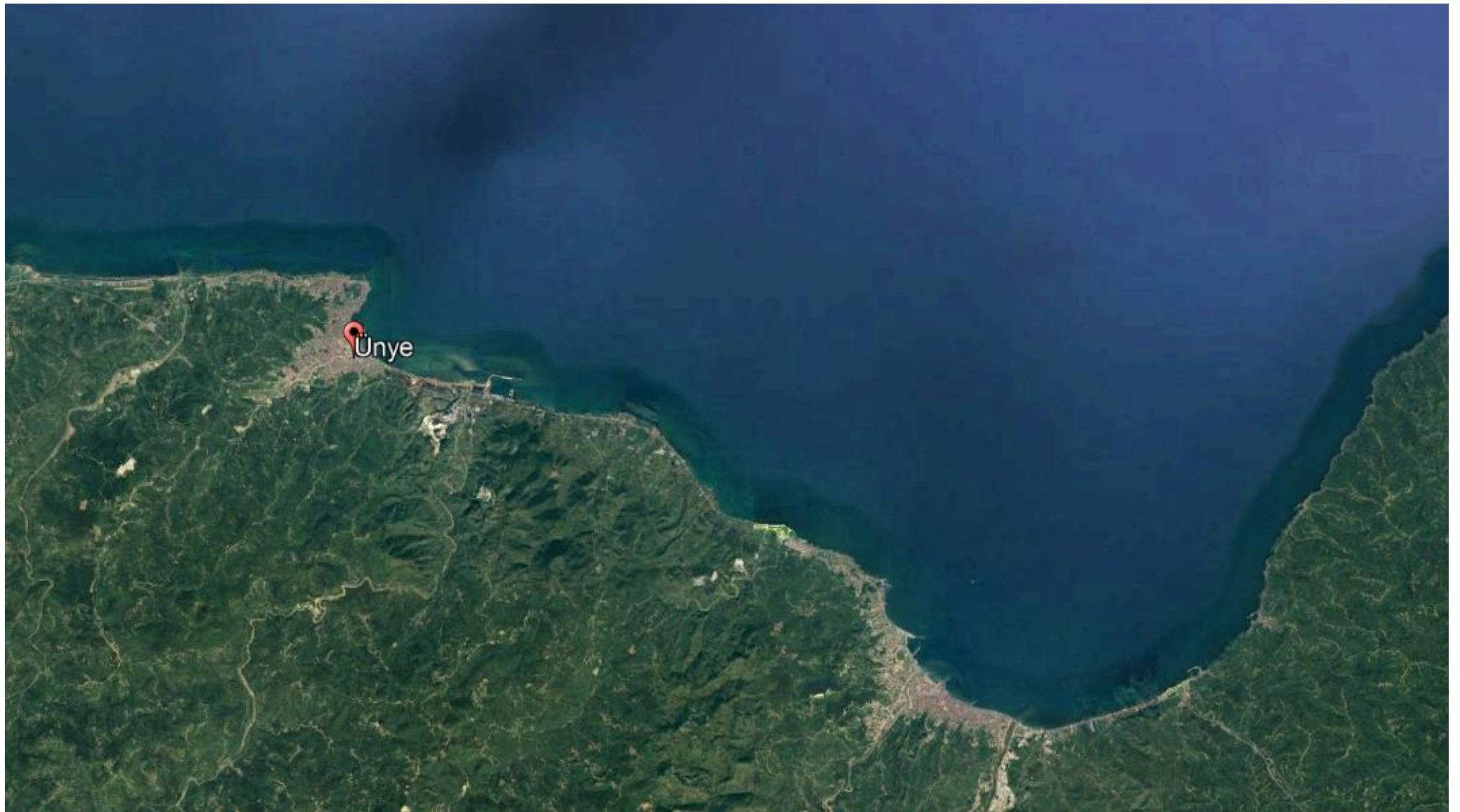

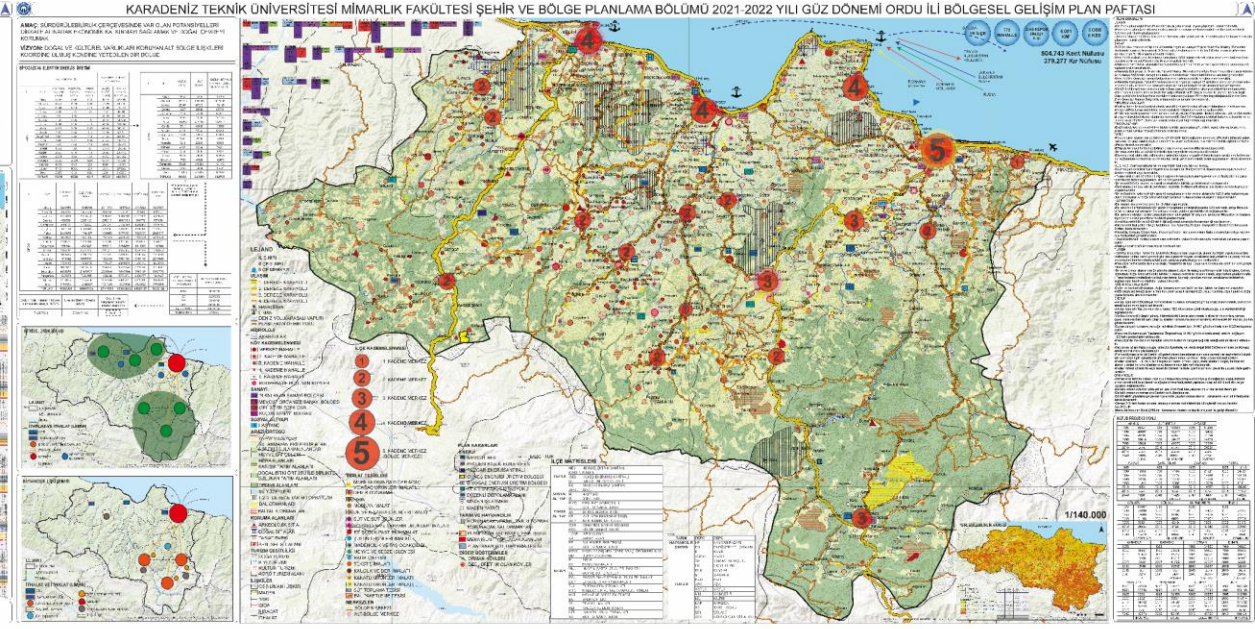
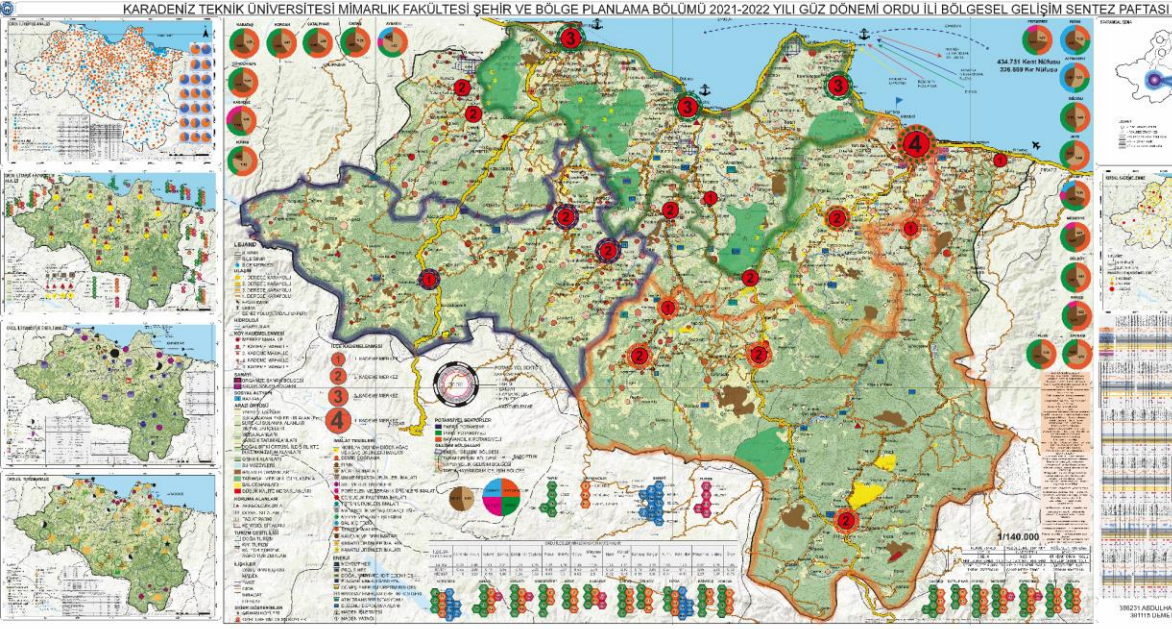



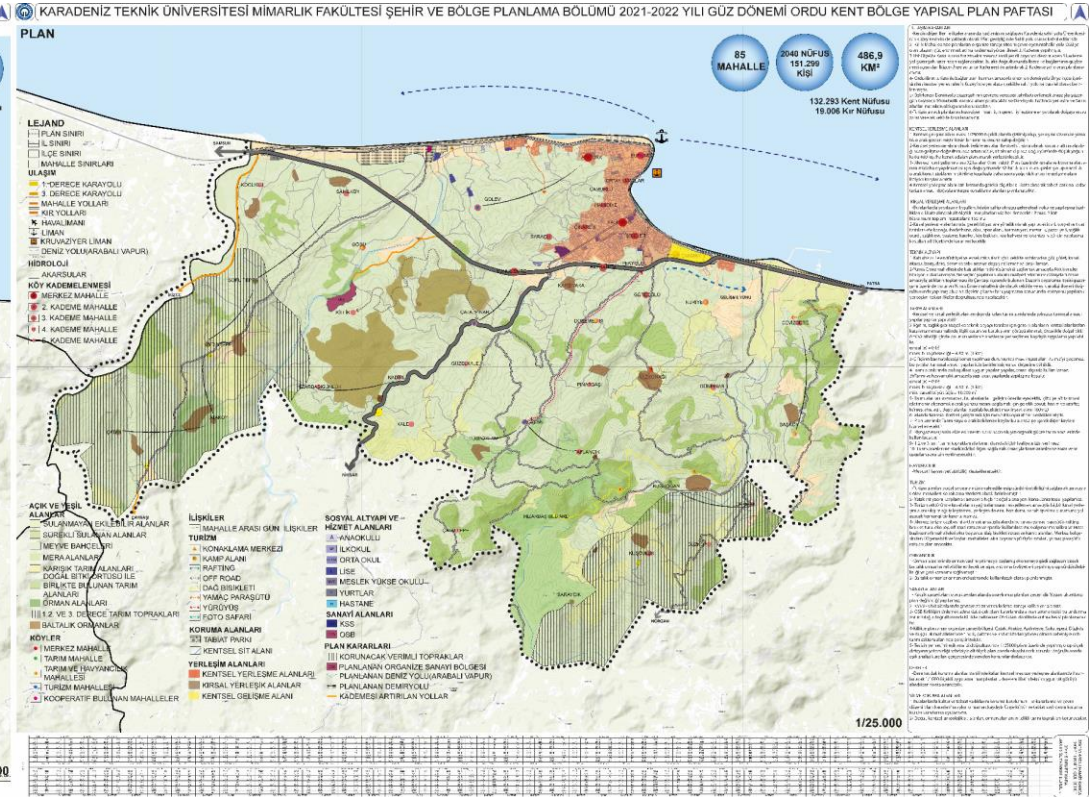
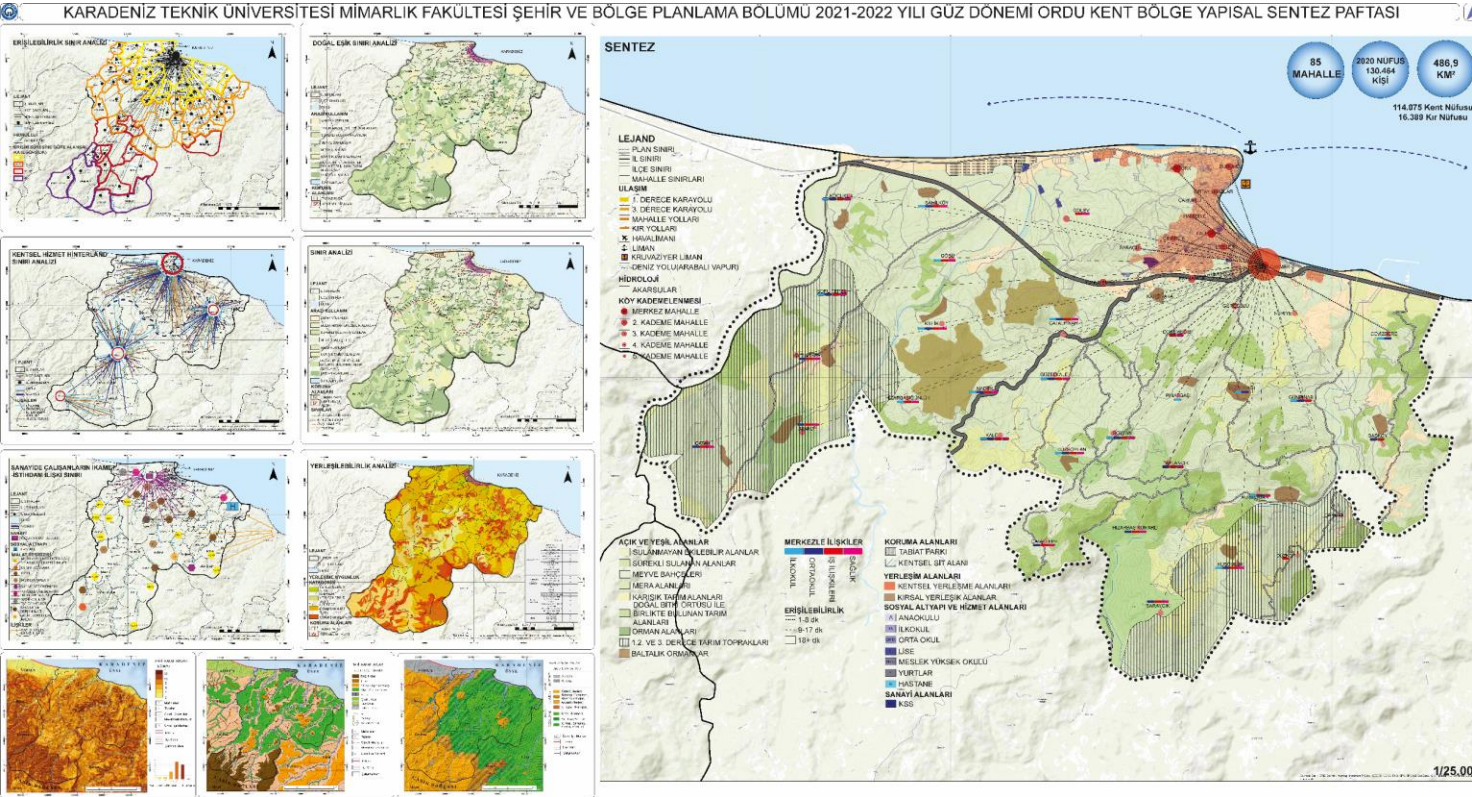

KARADENİZ TEKNİK ÜNİVERSİTESİ MİMARLIK FAKÜLTESİ ŞEHİR VE BÖLGE PLANLAMA BÖLÜMÜ PLANLAMA STÜDYOSU IV- ORDU ÜNYE ALT BÖLGESİ

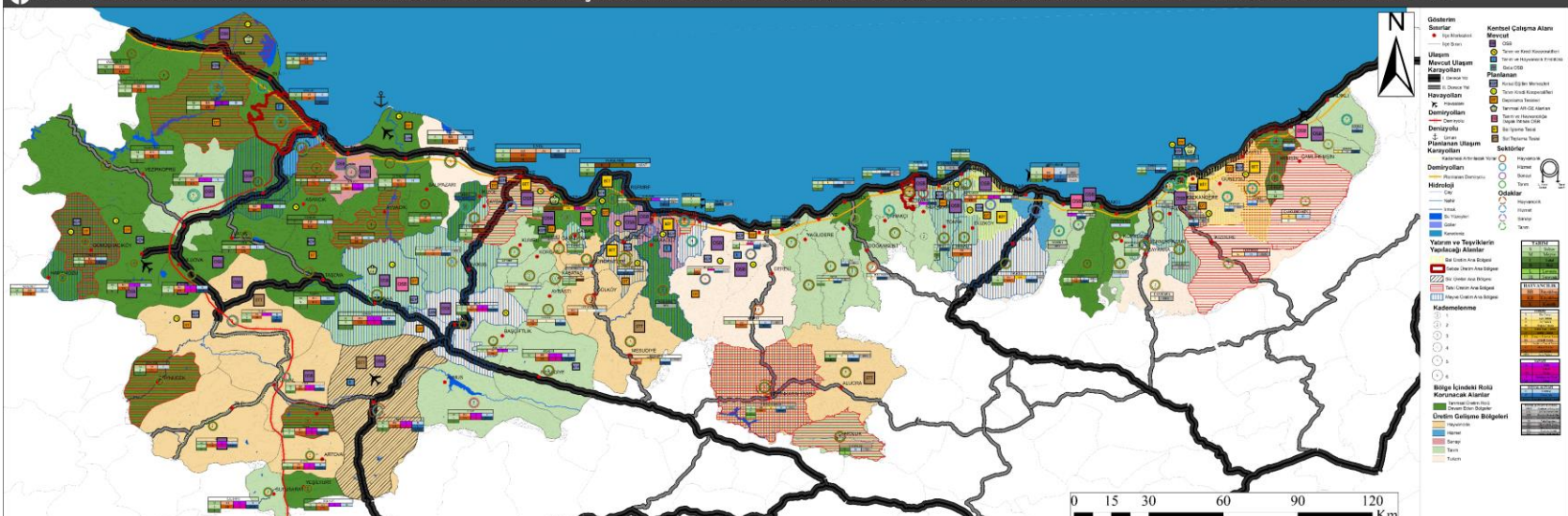

**VIÇÜN: FARKLI KADEMELERE SAHİP MERKEZLERİN ARKASINDA MAL VE BİLGİ AKISININ OLUŞACAĞI, TARIM, HAYVANCILIK VE SANAYİ ÜRÜNLERİNİN ÜRETİLMESİ VE BİREYSEL BAĞLANTILAR ARKASINDA MİVCUT POTANSİYELERİ EKONOMİK VE İÇİŞİ İZLENİMLERİ GİTİŞİMİ ÖNGÖREN BİR BOĞİÇ PLANI AMAÇ.**



Bu kuruma göre bazı sektörler, ekonomide daha fazla gelişme potansiyeline sahiptir. Başlangıçta, sektörler için güce sahip olan sektörler geliştirilmeye özendil verilmeli, ekonomideki gelişim için teşvikler, bulaşıcı ekonomik teşvikler için teşvikler, bulaşıcı ekonomik teşvikler için teşvikler...

GZFT ANALİZİ		TFZG ANALİZİ	
G	Z	F	G
Yüksek kaliteli ve sürdürülebilir hizmetler sunmak için...	Yüksek kaliteli ve sürdürülebilir hizmetler sunmak için...	Yüksek kaliteli ve sürdürülebilir hizmetler sunmak için...	Yüksek kaliteli ve sürdürülebilir hizmetler sunmak için...
...	...	...	...

BÖLÜMLER	Profesyonel Gözetimcilik	Mevcut Durum	Projeyle İlgili Yönelim
Tarım	2. Verimli tarım yapılabilmemesi, tarım alanlarının verimsizliği, tarım alanlarının verimsizliği...	...	...
Hayvancılık	3. Hayvancılık verimliliğinin düşmesi, hayvancılık verimliliğinin düşmesi...	...	...
Sanayi	4. Sanayi tesislerinin yetersizliği, sanayi tesislerinin yetersizliği...	...	...

**DEĞERLENDİRME**

1. Değerlendirme... (Detailed text describing the evaluation process and criteria for the project.)

**2. İhtiyaç ve Sorunlar**

2. İhtiyaç ve sorunlar... (Detailed text identifying the needs and problems of the region.)

**3. Bölgesel Durum**

3. Bölgesel durum... (Detailed text describing the regional context and existing conditions.)

**GELİŞME BÖLGELERİ**

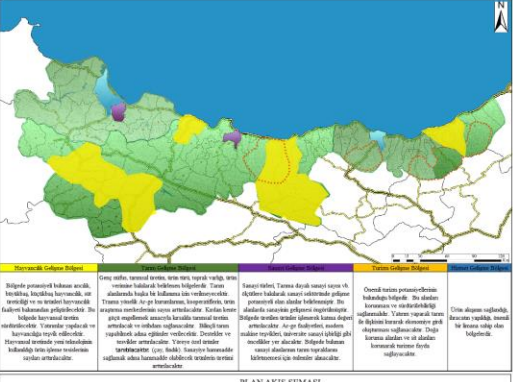

**PLAN AKIŞ ŞEMASI**

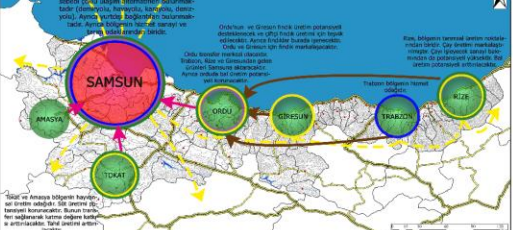

**NÜFUS PROJESİYONU**

YIL	KİRAL	KENT	TOPLAM	KİRAL	KENT	TOPLAM	KİRAL	KENT	TOPLAM
2020	...	...	...	...	...	...	...	...	...

**İSTİHDAM PROJESİYONU**

Tarım	İstihdam	Yüksek Maaşlı	Orta Maaşlı	Düşük Maaşlı	Toplam
...	...	...	...	...	...

**ETAPLAMA**

Etap	İçerik	Süre	Yükümlü
1. Etap	...	...	...

BÖLGESEL GELİŞME PLANI



**VİZYON: TARIM ODAKLI KALKINMA**  
**AMAÇ: KIRSAL HİZMET MERKEZİ VE HİZMET**  
**ETTİĞİ MAHALLELER ARASINDAKİ ETKİLEŞİMİ**  
**GÜÇLENDİRİP TARIM HAYVANCILIK VE SANAYİ**  
**SEKTÖRLERİNİ GELİŞTİREREK EKONOMİYİ CAN-**  
**LANDIRMAK.**

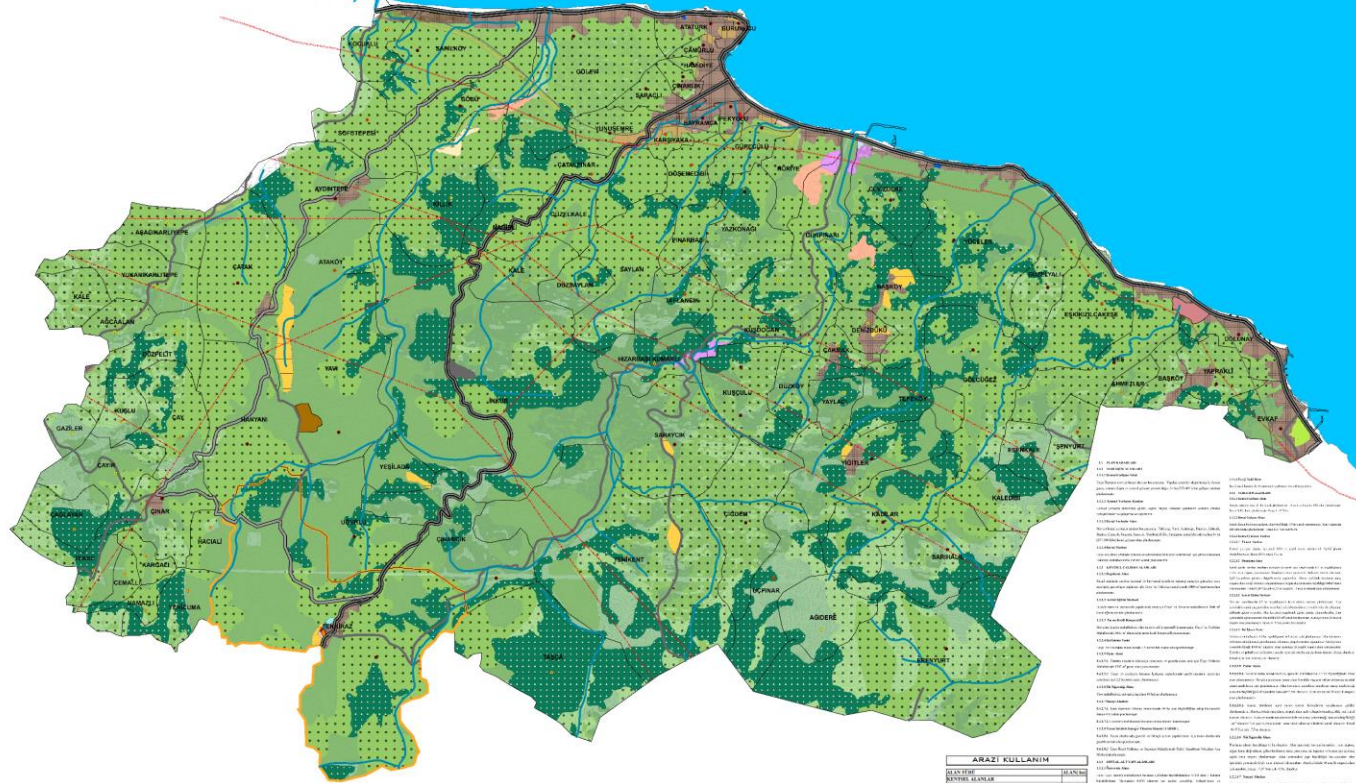

**İSTİHDAM PROJEKSİYONU**

SEKTÖR	İSTİHDAM(kişi)	İSTİHDAM (%)
TARIM	16944	37,002
SANAYİ	11000	24,022
HİZMET	3240	7,075
HAYVANCILIK	5780	12,622
İNŞAAT	3250	7,097
ULAŞTIRMA,DEPOLAMA	1750	3,822
DİĞER	1828	8,360
<b>TOPLAM</b>	<b>45792</b>	<b>100</b>



**ARAZİ KULLANIM**

ARAZİ KULLANIM	Alan (ha)	Oran (%)
1. Tarım Alanları	38.325	88,3
2. Orman Alanları	1.100	2,5
3. Mera ve Çayır Alanları	1.100	2,5
4. Maden Çıkarma Alanları	1.100	2,5
5. Diğer Alanlar	1.100	2,5